

まち  
セン

パートナーシップで進める京都のまちづくり

# 賛助会員募集中！

公益財団法人 京都市景観・まちづくりセンターは、  
平成 29 年に設立 20 周年を迎えます。  
当財団では住民、企業、行政が力を合わせて、  
美しい京都のまちを守り育てていく、  
パートナーシップのまちづくりを推進しています。  
活動趣旨に賛同していただける方を賛助会員として募集しています。

## 年会費のご案内

個人 1口 5,000 円  
団体 1口 50,000 円

## 申込方法

- 銀行振込** ▶裏面の振込用紙をご使用ください。
- インターネット** ▶ホームページからクレジットカードによる決済ができます。
- 景観・まちづくりセンター窓口** ▶現金のみを受け付けております。
- まちセンゴールドカード** ▶個人賛助会員向けゴールドカードを取り扱っております。賛助会費を当カードで決済していただけます。

## 会員特典（以下の特典が受けられます）

- 1 ニュースレター「京まち工房」の送付(年4回)
- 2 各種セミナー・イベントのご案内
- 3 ホームページのバナー広告(団体会員のみ)

### カード年会費 永久無料！ まちセンゴールドカード

ゴールドカード賛助会員は、会員特典に加え、たくさんの優遇サービスをカード年会費無料でご利用いただけます。お申込みは当財団までお問合せください。

- 海外旅行傷害保険自動付帯
- 国内旅行傷害保険（カード利用付帯又は事前申込）
- ショッピングセイバー（カード利用購入商品の損害補償保険）
- 空港ラウンジサービス（国内主要空港及びホノルル国際空港）

また、当カードでショッピングすると、その 0.2% 相当の金額が「京町家まちづくりファンド」へ自動的に寄附され、まちづくりに役立てられます。



## 会費の使いみち

みなさまからいただいた会費は、まちづくり活動支援や京町家保全・再生の支援等、当財団の事業に活用させていただきます。



## 寄附金控除について

賛助会費は、当財団への寄附金として税法上の優遇措置が適用され、確定申告により所得税・法人税の控除が受けられます。また、京都府民・京都市民の方は、翌年度の個人住民税において寄附金税額控除が受けられます。法人の場合、一般寄附金の損金算入限度額とは別枠で、損金算入が認められます。

税金の控除に必要な「寄附金受領証明書」は、年末に送付いたします。

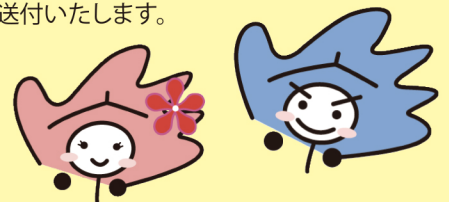

【お問合せ先】公益財団法人 京都市景観・まちづくりセンター 管理課

TEL：075-354-8701 FAX：075-354-8704

〒600-8127 京都市下京区西木屋町通上ノ口上る梅湊町 83 番地の 1

E-mail：machi.info@hitomachi-kyoto.jp

URL：http://kyoto-machisen.jp/

景観・まちづくりセンター

検索



# 公益財団法人 京都市景観・まちづくりセンター 賛助会員申込書

## ご入会の流れ

### 1. 申込書のご記入

賛助会員申込書にご記入の上、当財団までご送付ください。

### 2. 会費のお支払い

下記の振込用紙での銀行振込、インターネットからのクレジットカード決済、景観・まちづくりセンター窓口での現金支払い、まちセゴールカードでの支払いのいずれかの方法で会費をお支払いください。

### 3. 賛助会員登録

入金確認後、賛助会員として登録させていただきます。

公益財団法人 京都市景観・まちづくりセンターの理念及び活動趣旨に賛同し、賛助会員として入会を希望します。 申込日 年 月 日

|  |  |   |
|--|--|---|
| <input type="checkbox"/> 個人会員 年会費 1口 5,000円 × □ = 計 円  | <input type="checkbox"/> 銀行振込<br>(下記の振込用紙をご使用ください)     | <input type="checkbox"/> インターネットからのクレジットカード決済               |
| <input type="checkbox"/> 団体会員 年会費 1口 50,000円 × □ = 計 円 | <input type="checkbox"/> 景観・まちづくりセンター窓口でのお支払い (現金のみ)   | <input type="checkbox"/> まちセゴールカードでの決済 (個人会員のみ)             |
| 氏名*  | (フリガナ)<br>氏名又は団体名                                      | <input type="checkbox"/> 新規加入 <input type="checkbox"/> 継続加入 |
| ※団体の方はこちらまで記入ください。                                     |  |   |
| 住所*  | 代表者名 担当者名 担当者連絡先 ( ) -                                 |   |
| 資料等送付先   | ※上記住所と違う場合にご記入ください。<br>〒 -                             |   |
| 電話*  | ( ) -  | FAX ( ) -   |
| メールアドレス  | @  | <input type="checkbox"/> 京都市景観・まちづくりセンターのメールマガジン配信を希望します    |
| ニュースレター等での会員名の公表                                       | <input type="checkbox"/> 可 <input type="checkbox"/> 不可 | ※ 会員名の公表についてご記入がない場合は「可」とさせていただきます。                         |

\*の項目は必ずご記入ください。

<個人情報の取扱いについて> ご記入いただいた個人情報は、ニュースレター及び事業案内等の送付の目的以外には使用いたしません。

## 申込書送付先 お問合せ先

公益財団法人 京都市景観・まちづくりセンター 管理課  
〒600-8127 京都市下京区西木屋町通上ノ口上る梅湊町 83 番地の 1  
TEL : 075-354-8701 FAX : 075-354-8704 E-mail : machi.info@hitomachi-kyoto.jp

✂キリトリ線

### 振込金 (兼手数料) 受取書

|                |                        |
|----------------|------------------------|
| 金額             | 年 月 日                  |
| 振込先 (いずれかに○)   | 〒 -                    |
| 受取人            | 公益財団法人 京都市景観・まちづくりセンター |
| ご依頼人 (フリガナ) 氏名 |                        |
| 電話 ( ) -       |                        |

手数料

上記の金額正に受け取りました。

収入  
印紙

### 賛助会員用 振込通知書

|                |                        |
|----------------|------------------------|
| 金額             | 年 月 日                  |
| 振込先 (いずれかに○)   | 〒 -                    |
| 受取人            | 公益財団法人 京都市景観・まちづくりセンター |
| ご依頼人 (フリガナ) 氏名 |                        |
| 住所 〒 -         |                        |
| 電話 ( ) -       |                        |

〔備考〕平成 年度分

上記のとおり振込しましたから  
ご通知申し上げます。  
(取扱店→取りまとめ店→受取人)

### 賛助会員用 振込通知書

|                |   |                    |
|----------------|---|--------------------|
| 振込日            | 年 月 日   | 文書 振               |
| 振込先 (いずれかに○)   | 金融機関名   | 本・支店名 預金種目 受取人口座番号 |
| 先              | 三菱東京 UFJ 銀行   | 京都支店 普通 1166668    |
| 受取人            | 京都中央信用金庫  | 本店 普通 1177867      |
| ご依頼人 (フリガナ) 氏名 | コウエキサイドンハウジングアウトシテイカン・まちづくりセンター<br>公益財団法人 京都市景観・まちづくりセンター<br>〒600-8127 京都市下京区西木屋町通上ノ口上る梅湊町 83 番地の 1<br>京都市景観・まちづくりセンター内 電話 075-354-8701 |                    |
| 住所 〒 -         |   |                    |
| 電話 ( ) -       |   |                    |
| 金額             | 百万 千 円  |                    |
| 復記             |   |                    |
| 現金             |   |                    |
| 当店券            |   |                    |
| 他店券            |   |                    |

■年会費 (期間：4月1日～翌年3月31日) 個人1口 5,000円 団体1口 50,000円

\*この振込用紙で上記金融機関の本店又は支店からの振込みの場合に限り手数料は不要です。